

NUESTRA ESPELEO N° 9

MEMORIAS

CURSILLO DE INICIACION A LA

X^{MO}

ESPELEOLOGIA ~ 82

ANIVERSARIO

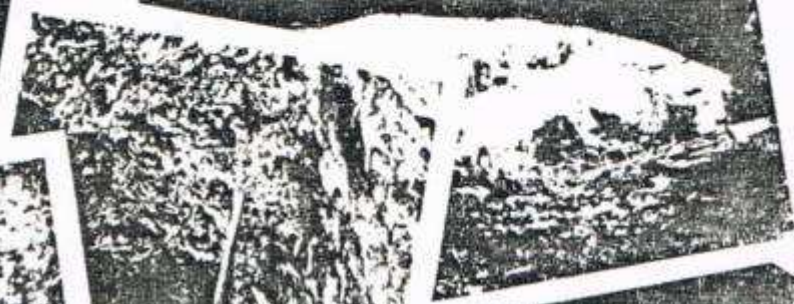
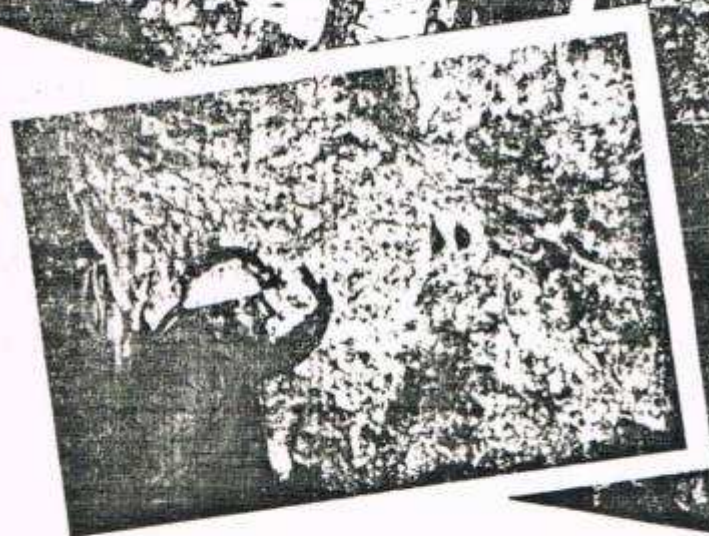

S.E. LA SENYERA

NUESTRA

ESPELEO

EDITORIAL

Edita: La Sección de Espeleología " La Senyera ".

Pl/ Pedro Cabanes 22
tel/ 3 65 70 89
VALENCIA

NUESTRA ESPELEO Nº 9
MARZO - 82

PORTADA

Parcial del cartel anunciador del Xº Cursillo de iniciación a la Espeleología.

Nuestra Espeleo no se hace responsable de la opinión de sus colaboradores en los trabajos publicados, ni se identifica necesariamente con la misma.

Autorizada su reproducción total o parcial citando la procedencia.

Sirva esta revista n=9 para recopilar lo que ha sido el Xº Cursillo de Iniciación a la Espeleología, que coincidiendo con nuestro decimo Aniversario, ha formado parte de las actividades de divulgación del presente año.

Nos sale esta editoria de la introducción a este cursillo en la que decíamos.-

Como es habitual siguiendo las directrices de nuestro grupo espeleologico, tenemos el interes de difundir entre todos aquellos, interesados pero no iniciados; futuros espeleologos de nuestra región, ese "gusanito" que nos mueve a todos los aficionados a este deporte ciencia que es la Espeleología.

Ponemos en marcha este Xº Cursillo de Iniciación con la convicción e idea de que sea uno de los cursos marco en este hoby apasionante que rellena totalmente los espacios libres de nuestra vida.

Esperamos que con nuestra aportación y vuestras ganas de hacer, consigamos el nivel deseado para explorar con las maximas garantias de seguridad y realizar los mejores trabajos dentro de las posibilidades permitidas.

Ha finalizado el curso, perdonad los posibles errores y gracias por las sugerencias.

PROGRAMA DEL CURSO

Día 6/ 2/82 (1-T)

- Inscripción y recepción de alumnos.
- Charla de introducción a la espeleología.
- Proyección audio visual de diapositivas.

Momento de la proyección.



Día 7/ 2/82 (1-P)

- Salida practica a Buñol zona de los Abrigos del Turche. Se enseñó a efectuar nudos en una charla teorico-practica.
- Los cursillistas tuvieron el primer contacto con el material, cuerdas, escalas, bloqueadores, descendedores, etc. Se instalaron también dos caidas

donde miembros del grupo realizaron una exhibición de anclajes paso de fraccionamientos y ascenso.



Dando la charla teorico-practica de nudos.

Día 13/ 2/82 (2-T)

• Charla teorica de topografía, donde se impartieron las siguientes materias: Material de Campo.- Brújula, Cinta metrica, Hojas milimétricas o cuadrículadas, Clinómetro. Material de Gabinete.- Elementos de dibujo, Hojas milimetradas, Transportador de angulos, Papel vegetal. Dibujo a realizar.- Sección de la planta, sección longitudinal, secciones transversales. Sistemas de topografía. Planimetría y situación de cavidades.

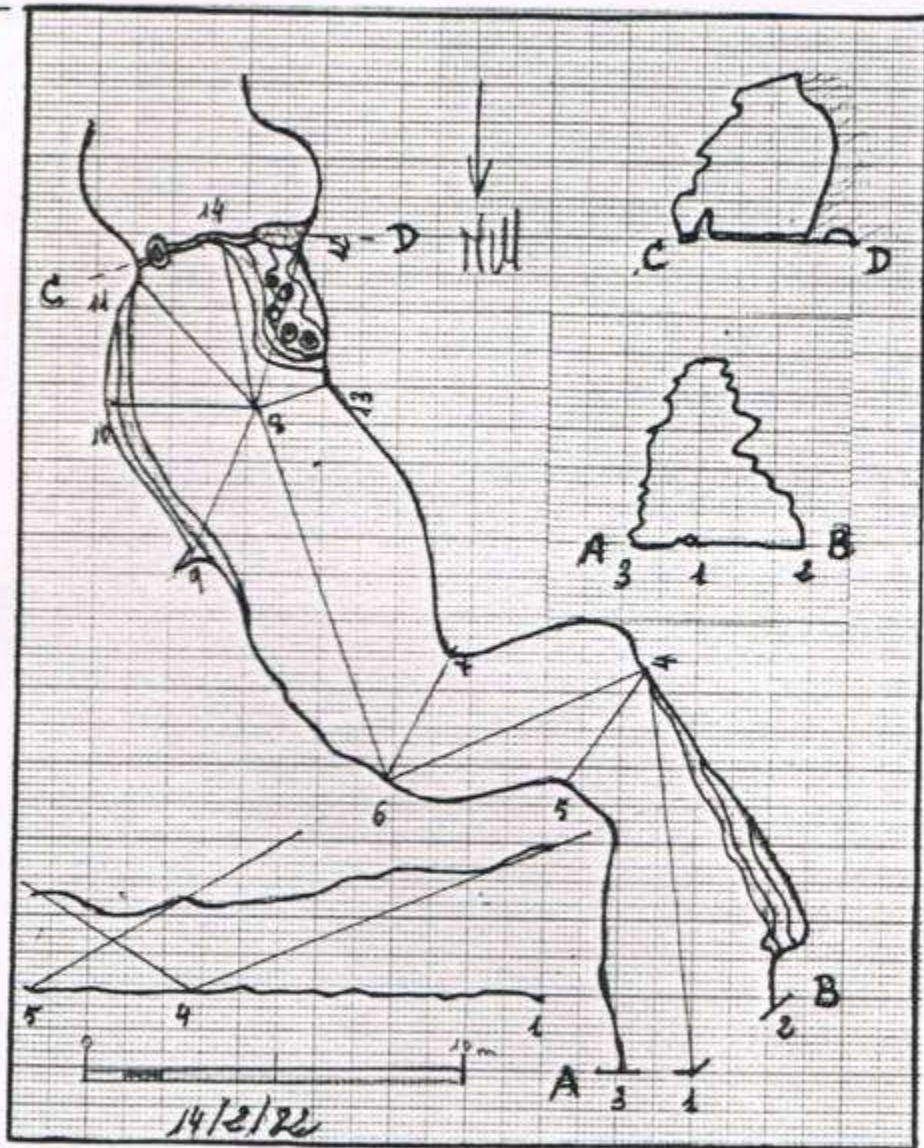

Día 14/ 2/82 (2-P)

- Se salió a realizar las practicas de topografía a la Cueva del Candil en la famosa zona de Tous.
- Todos los cursillistas vieron y realizaron un trozo de topografía, dibujando tramos de la planta, haciendo secciones y algo del corte longitudinal.

Día 20/ 2/82 (3-T)

- Charla teórico práctica de técnica y materiales de exploración.

- Se explicó los distintos sistemas de iluminación, acetileno, eléctrico, accesorios nuevos etc.

- Cuerdas y escalas, utilización y conservación.

- Bloqueadores, descensores, seguros y seguridad.

- Paso de fraccionamientos y utilización de sistemas.

- Anclaje de material, naturales, clavijas, espits.

- Recorrido en cavidades horizontales, instalación, pasa manos, gateras, laminadores, etc.

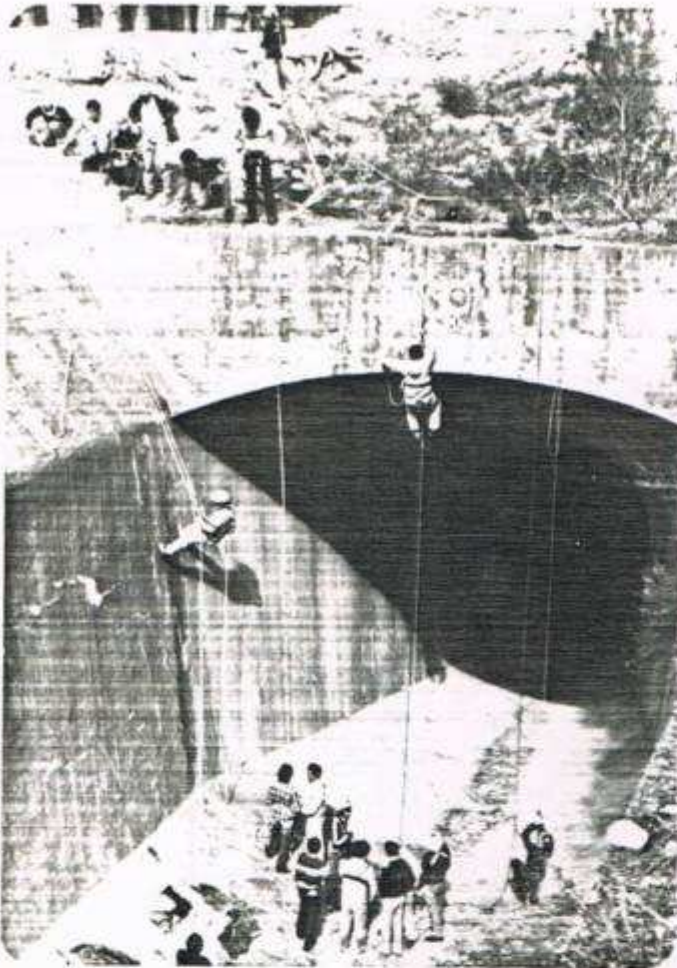

.- Aspecto del tunel junto al pantano de Buseo. Se instalaron tres caidas con cuerda y tres con escalas.

Día 21/ 2/82 (3-P)

- Salida práctica de técnica al pantano de Buseo.

- Todos los cursillistas realizaron numerosas veces prácticas de ascenso y descenso con seguridad.

- Se familiarizaron con la técnica monocuerda.

- Todos clavaron parte de un spit y practicaron la forma de colocarlos.

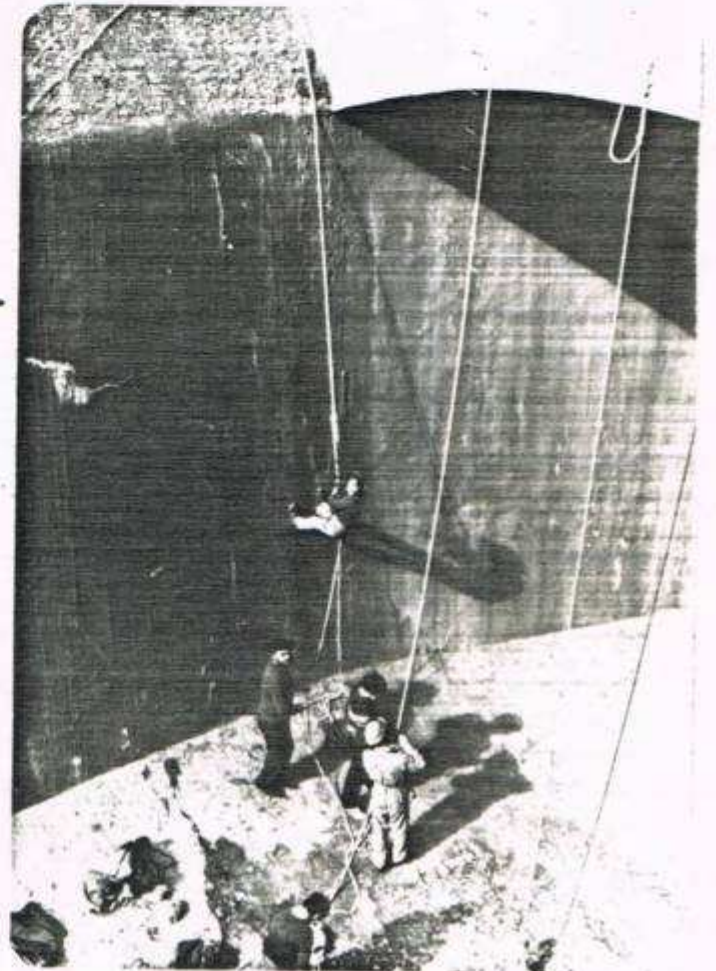

Día 27/ 2/82 (4-T)

• Charla teorica sobre fotografía; principio y aplicación de la tecnica al mundo subterraneo.

Día 28/ 2/82 (4-P)

• Salida practica de fotografía a la Cueva de Ratetes en Corbera de Alcira.

• Todos los interesados en el tema pudieron realizar practicas sobre el terreno, teniendo como principal objetivo el buén empleo del flas electronico, utilización del magnesio y lugar donde colocarlo. La tecnica de Exposición y el tiempo de apertura relacionada con la iluminación. Y contraluces.



.- El monitor dando la charla teorica de fotografía.

.- Realizando practicas en el interior de la cavidad.

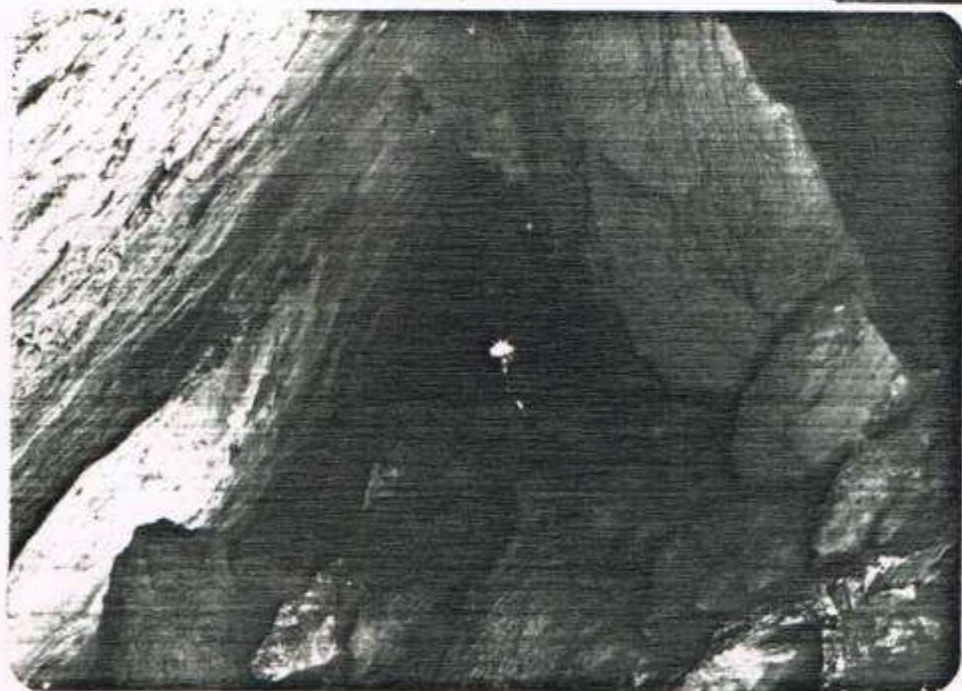

Día 6/ 3/82 (5-T)

• Charla teorica de Geoespeleología; Se dieron nociones a titulo de introducción de Formación de las Cavernas, Noción del Karst, Formas y materiales.

Día 7/ 3/82 (5-P)

• Salida practica a varias cavidades en la zona de Alcira. Se aplicó lo dado en charlas anteriores. Salida última del cursillo.

CENA FIN



/Momento en que se dá una placa de la Sección de espeleología, por estos diez años de colaboración, a José Comos Martí. La recibe de manos del presidente de la Sociedad "La Senyera" .



DE CURSO



Algunos aspectos durante la cena fin de curso, donde se repartieron los diplomas a los cursillistas así como a algunos monitores.

Se colocaron las fotografías realizadas durante el curso.

PROPAGANDA Y

RTVE

.- En el programa regional AITANA , Tomi Lara dió la siguiente noticia el 9/2/82 a las tres de la tarde.

.- Ha comenzado el decimo cursillo de iniciación a la espeleología que se prolongará hasta el proximo dia seis de marzo; los deportistas interesados pueden inscribirse para el mencionado curso en el que se imparten clases teorico practicas por personal especializado en la sección correspondiente del Club La Senyera, calle Pedro Cabanes nº 22 de Valencia.

.- También en el especial deportes que emiten despues de la programación de tarde, D. Antonio Torret nos hizo una entrevista el dia 16 de Febrero sobre la marcha del cursillo y la espeleología en Valencia.

.- Radio Nacional de España, dió una breve noticia en el programa Sabado en Deportes.

.- Radio Valencia en la Cadena Ser, también informó sobre el cursillo.

.- Cartel anunciador del cursillo, del que se hicieron mil copias, siendo colocadas en colegios, establecimientos, etc.

Xº CURSILLO INICIACION ESPELEOLOGICA

INFORMACION: S. E. LA

TELEFONOS
3657089
3666759
3662599
3665490

PLAZA:
PEDRO
CABANES
Nº
22

VALENCIA



- MONITORES DE LA ESCUELA VALENCIANA DE
- PROYECCION DE PELICULA Y DIAPOSITIVA
- TRAMITACION TARJETA FEDERATIVA
- TEMAS DE TECNICA, TOPOGRAFIA, MORFOLOGIA
- SALIDAS PRACTICAS A DIVERSAS CAVIDADES

COMIENZO DEL CURSO

CON MOTIVO DE LA CELEBRACION
EL CURSO SERA DE CARA

G. R.



PUBLICACIONES

cartelera
Turia

.- Publicación en la
C.T. del 8 al 14/2

X CURSILLO DE INICIACION A LA ESPELEOLOGIA.

Organiza: S. E. La Senyera. Pl. Pedro Cabanes, 22 (Valencia). Tel. 365 70 89 - 366 67 55 -
366 25 96 - 366 54 90. Proyección de películas y diapositivas, técnica, topografía, morfolo-
gía y fotografía. Salidas prácticas a cavidades. Comienzo: 6 febrero 82. Gratuito.

DE
N A LA
LOGIA

ENYERA



D
E
C
I
M
O
A
N
I
V
E
R
S
A
R
I
O

ESPELEOLOGIA

FOTOGRAFIA

D I A 6 - II - 82

DEL DECIMO ANIVERSARIO

I T O

VALENCIA 1.982

.- Artículo publicado en Las Provincias
(Diario Decano de la Región Valenciana)
el día 6 de Febrero de 1.982.

Cursillo de iniciación a la espeleología



Organizado por la S.E. La Senyera, hoy comenzará a impartirse —de forma gratuita— el X curso de iniciación a la espeleología, en el que intervendrán monitores de la Escuela Valenciana, con charlas a cargo de los señores Carrión, Comos, Oriando, Iscar, Julià y Garay; proyecciones de películas y diapo-

sitivas; se estudiarán temas de técnica, topografía, morfología y fotografía, y además se realizarán diversas prácticas en cavidades de la provincia.

El plazo de inscripciones comenzará esta tarde, a las seis, en el local de la sección espeleológica La Senyera, calle Pedro Cabanes, 12

APUNTES

TEJECODON O VUELTA DE ESCOTA SIMPLE

NUDOS DE UNION

RIZO, PLANO O LLANO

BROINARIO O DE CINTA

AS DE GUIA

NUDO DE CENTRO

NUDOS

X CURSILLO DE INICIACION A LA ESPELEOLOGIA

Portada Cartilla de Apuntes

TOPOGRAFIA

CURSILLISTAS

REFERENCIA A LAS SALIDAS NOMBRE	1 T P	2 T P	3 T P	4 T P	5 T P
1- Guadalupe Sanchez Ramos	X X	X X	X X	X X	X
2- Rosa Piqueres Perelló	X X	X X	X X	X X	X X
3- Juan Manuel Sanchez Cardenas	X X	X X	X X	X X	X X
4- Roger Manuel Hernandez Borrás	X	X	X		
5- Ricardo Meliá Ortiz	X		X		
6- Joaquin Luis Mora Covetto	X		X		
7- Rafael Jimenez Garcia	X X	X	X X		X X
8- Miguel Gomez Rodriguez	X X	X X	X X	X X	X X
9- Javier Ramos Boronat	X X	X	X	X	X
10- Jose Agustin Amate López	X X	X X	X		
11- Jose Villaplana Gavilan	X X	X X	X X	X X	X X
12- Juan Manuel Valls Gimenez	X	X	X		
13- Sergio Miguel Cuevas Torondel	X X	X X	X X	X X	X X
14- Benito Mateo Hernandez	X X	X X	X X	X X	X X
15- Jose Garcia Payos	X	X X			
16- Luis Vicente Lopez Llorca	X	X X	X		
17- Juan Faustino Andres Garcia	X		X		
18- Rosa Maria Baz Temprano	X X			X	
19- M. Carmen Conejero Asensi	X		X X	X X	X X
20- Remigio Gomez Delgado	X		X X	X X	X X
21- Antonio Fornes Quijano	X X	X X	X	X	
22- Pilar Martinez Arenas	X		X	X X	X
23- Angeles Payos Bonet		X	X X	X X	X
24- Jose Luis Hernandez Sorribas		X	X X	X X	X X
25- Vicente Portet Tiebas		X	X X	X X	
26- Sergio Rodriguez Zaragoza				X X	
27- Nuria Aparicio de la Concepción	X				
28- Javier Vidal López	X				
29- M ^a Luisa Domenech Martí		X			
30- Maria Arnedo Grifol		X			

MONITORES

- CARLOS BAIGET
- ANDRES CARRION
- ANTONIO FORNES
- POLICARPO GARAY
- FELIX GIMENEZ
- JOSE A. ISCAR
- CARLOS ORLANDO

Monitores, colaboradores
y cursillistas, en una de
las salidas.

→



COLABORADORES

- | | |
|-----------------------------|-----------------------------|
| - RAUL CASTELLANO | - VIDAL CABREJAR |
| - JUAN RUIZ | - FRANCISCA ORTEGA |
| - TEO DE LA TORRE | - GUADALUPE MAÑES |
| - M ^a JOSE MAÑES | - JOSE M ^a MOLES |
| - TERESA PERELLO | - JACOBO SANCHEZ |
| - JOSE SERNA | - JOSE MONTECILLAS |

CASAS DE DEPORTES SUMINISTRADORAS DE MATERIAL

**ALVARADO
Y AITANA**